

# RED DE SERVICIOS DE SALUD POR NIVELES DE COMPLEJIDAD

2020

2020

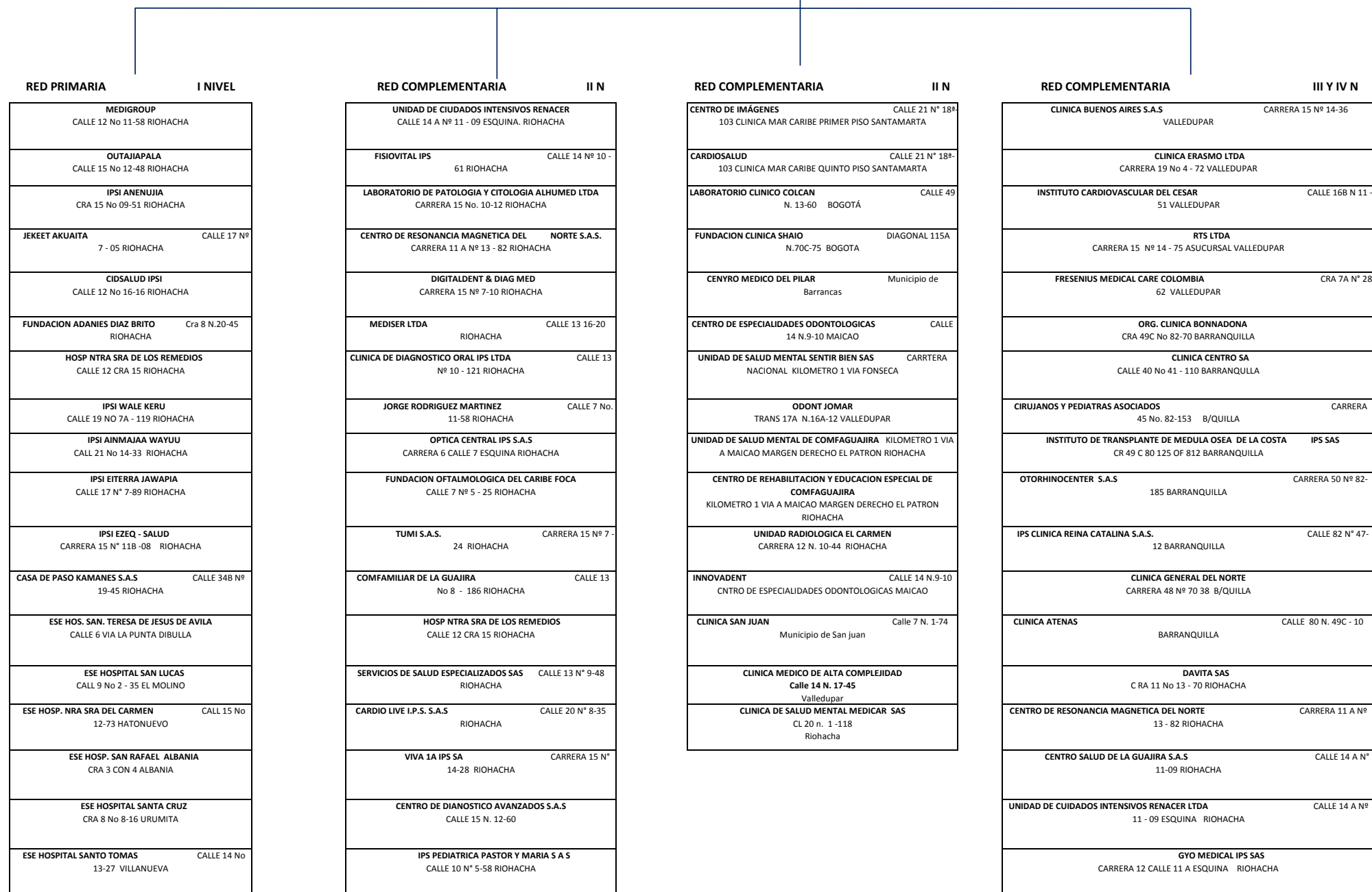

MISAEI DE JESUS ROMERO DANGONG CALLE 14 N. 11-36 VILLANUEVA	
ABEL BENJAMIN HERRERA No.8-76 VILLANUEVA	CALLE 12A
HOSPITAL NSTR SRA DEL PILAR CALLE 11 N° 10-46 BARRANCAS	
HOSPITAL SAN RAFAEL CALLE 6 N° 3 45 SAN JUAN DEL CESAR	
ESE HOSPITAL SAN AGUSTIN 21-31 FONSECA	CALLE 15 No
FUNDACION VIDA CON AMOR CALLE 5 N° 8 - 46 FONSECA	
ESE HOSPITAL DE NAZARETH	URIBIA
ESE HOSP. PERPETUO SOCORRO 8 No 6-45 URIBIA	TRANS
IPSI OUTAJIAPULEE TRANSV. 3 No 3 - 33 URIBIA	
IPSI SUPULA WAYUU CRA 15 No 7-14 URIBIA	
PALAIMA CALLE 13 No 10B -45 URIBIA	
HOSP ARMANDO PABON LOPEZ No 6-36 MANAURE	CALLE 1
ANOUTA WAKUAIPI IPSI CALL. 12 No 15-83 MANAURE	
IPSI AYUULEEPALA WAYUU CALLE 11 N° 4 ESQ. MANAURE	
HOSPITAL SAN RAFAEL DE ALBANIA	CALLE 5 N. 3-05
HOSPITAL SAN JOSE DE MAICAO	CALLE 11 No. 20-45
IPSI KARAQUITA CRA 18 No 21-13 MAICAO	
WAYUU ANASHII No 7-14 MAICAO	CRA 15
CRUZ ROJA COLOMBIANA CALL 15 No 12-50 MAICAO	
IPSI AYUULEEPALA WAYUU CALLE No 6-49 MAICAO	
IPSI SUPULA WAYUU CARRERA 12 N° 17-60 MAICAO	
KOTTUSHI SAO ANA> A CALLE 6 N° 4-42 MANAURE	
KOTTUSHI SAO ANA> A CALLE 15 N° 26-62 MAICAO	
WAYUU TALATSHI IPSI CARRERA 15 N° 5-41 MAICAO	
FUNDACION MULTIATIVA CASA HOGAR CALLE 60 NO. 46-79 BARRANQUILLA,	EL MILAGRO

ESE HOSP. SAN JOSE DE MAICAO CALLE 11 N° 20 - 45 MAICAO	
FUNDACION VIDA CON AMOR MAICAO	CALLE 15 N° 20 - 61
CLINICA MAICAO	CALLE 16 N. 6-41
LIGA CONTRA EL CANCER CAPITULO MAICAO 13 N° 15-26 MAICAO	CARRERA
IDIMA CALLE 15 N° 20 - 61 MAICAO	
OPTICA CENTRAL IPS S.A.S CALLE 13 N. 15-61 MAICAO	
DELTA SALUD CARRERA 11 N. 13-49 MAICAO	
CRUZ ROJA COLOMBIANA CALLE 15 N. 12-50 MAICAO	
IPSI OUTAJIAPULEE No. 13-69 URIBIA	CARRERA 7 F
IPS PALAIMA CALLE 13 A N° 10 B 45 URIBIA	
FUNDACION REINTEGRAR DEL CARIBE 7-97 URIBIA	CARRERA 11 N.
TALAPUIN S.A.S. CARRERA 7 G N° 10 - 146 URIBIA	
OPTICA CENTRAL CARRERA 11 N. 11-31 BARRANCAS	
HOSPITAL NSTR SRA DEL PILAR 10-46 BARRANCAS	CALLE 11 N°
FUNDACION VIDA CON AMOR CARRERA 26 N. 3-64 FONSECA	
YAMILETH LOTTMANN MARULANDA N° 15-62 FONSECA	CARRERA 18
ABEL BENJAMIN HERRERA CALLE 12A No.8-76 VILLANUEVA	
UNIDAD DE SALUD MENTAL SENTIR BIEN SAS DISTRACCION	
CENTRO DE IMÁGENES ESPECIALIZADAS CIME 150 SAN JUAN DEL CESAR	CALLE 7 N. 2-
HOSPITAL SAN RAFAEL NIVEL II CALLE 6 N° 3 45 SAN JUAN DEL CESAR	
ASISMEDT SAS CALLE 1 N° 5-93 SAN JUAN DEL CESAR	
OPTICA LINARES	CALLE 5 N. 2-148
OPTICA CENTRAL IPS S.A.S N. 3-26 SAN JUAN DEL CESAR	CALLE 7
MOISES FERNANDO FELIZZOLA DAZA SAN JUAN DEL CESAR	CALLE 7 N° 2 - 150
CLINICA SOMEDA LTDA CALLE 7 N° 2 - 82 SAN JUAN DEL CESAR	
CLINICA ERASMO 72 VALLEDUPAR	CARRERA 19 N° 4 C

CMIAC IPS GUAJIRA SAS CALLE 11 N° 7 - 27 R/CHA	
SOCIEDAD MEDICA CLINICA CALLE 16 N. 6-41 MAICAO	
GYO MEDICAL IPS SAS CALLE 4 SUR CARRERA MAICAO	
GYO MEDICAL IPS SAS CALLE 4 SUR CARRERA 4 Y 5 SAN JUAN	
FUNDACION CLINICA SHAI0 BOGOTA	DIAGONAL 115A N.70C-75
COLOMBIANA DE TRASPLANTE S.A.S AVENIDA CARRERA 30 N° 47#-74 BOGOTA, DC	
INSTITUTO NACIONAL DE CANCEROLOGIA E S E No. 9-85 BOGOTA	AVENDA 1
ODONT JOMAR TRANS 17A N.16A-12 VALLEDUPAR	
CLINICA MEDICO DE ALTA COMPLEJIDAD Valledupar	Calle 14 N. 17-45

<b>CLINICA BUENOS AIRES S.A.S.</b> 15 Nº 14 - 36 VALLEDUPAR	CARRERA
<b>E.S..E. HOSPITAL ROSARIO PUMAREJO DE LOPEZ</b> CALLE 16 N. 17-112 VALLEDUPAR	
<b>INSTITUTO CARDIOVASCULAR DEL CESAR</b> Nº 16 A 42 VALLEDUPAR	CARRERA 16
<b>UROMIL S.A.</b> CALLE 12 8-42 OFICINA 201 CENTRO VALLEDUPAR	
<b>CLINICA ESPERANZA SAS</b> FONSECA	CALLE 15 N. 21-40
<b>MEDICINA NUCLEAR SA</b> CARRERA 15 N° 16-176 VALLEDUPAR	
<b>CENTRO DE RADIOLOGIA EISA CIARA</b> 15 N° 14-36 VALLEDUPAR	CARRERA
<b>CLINICA GENERAL DEL NORTE</b> CARRERA 48 Nº 70 38 B/QUILLA	
<b>CLINICA DE LA COSTA LTDA</b> 50 N° 80 - 90 BARRANQUILLA	CARRERA
<b>OTORHINOCENTER S.A.S</b> Nº 82-185 BARRANQUILLA	CARRERA 50
<b>CLINICA LA MISERICORDIA DISAMA</b> BARRANQUILLA	CALLE 80
<b>CLINICA LA MISERICORDIA OINSAMED</b> BARRANQUILLA	CARRERA. 74 #76 -91
<b>CLINICA ALTOS DE SAN VICENTE</b> BARRANQUILLA	CALLE. 86 #49C-34
<b>CLINICA REINA CATALINA</b> BARRANQUILLA	CALLE 82 #47-12
<b>CLINICA ATENAS</b> BARRANQUILLA	CALLE 80 N. 49C - 10
<b>SOCIEDAD CIRUJANOS Y PEDIATRAS ESPECIALISTA SAS</b> CARRERA 45 No. 82-153 BARRANQUILLA	
<b>FUNDACION FUSA SAS</b>	BARRANQUILLA
<b>NEUROCOUNTRY PORTOAZUL SAS</b> CARRERA 30 CORREDOR BARRANQUILLA	





EPS